

DÉPARTEMENT DE LA
CHARENTE MARITIME

ARRONDISSEMENT
DE ROCHFORT

CANTON DE ROYAN

COMMUNE DE ROYAN

EXTRAIT DU REGISTRE DES
DÉLIBÉRATIONS
DU CONSEIL MUNICIPAL

N° 15.167

L'An deux Mille Quinze, le 14 décembre, à 18 h 00, le Conseil Municipal, légalement convoqué, s'est réuni à la Mairie, en séance publique, sous la présidence de Monsieur Didier QUENTIN, Député-Maire.

DATE DE LA CONVOCATION

Le 8 décembre 2015

DATE D'AFFICHAGE

Le 8 décembre 2015

ÉTAIENT PRÉSENTS : M. Didier QUENTIN, M. Patrick MARENGO, Mme Eliane CIRAUD-LANOUE, M. Philippe CAU, Mme Marie-Noëlle PELTIER, Mme Eva ROY, M. Gérard FILOCHE, Mme Marie-José DAUZIDOU, Mme Nelly SERRE, Mme Dominique BERGEROT, adjoints,

Mme Dominique BARRAUD DUCHÉRON, M. Didier BESSON, Mme Annie CHABANEAU, M. René-Luc CHABASSE, M. Jean-Paul CLECH, M. Daniel COASSIN, Mme Marie-José DOUMECQ, M. Julien DURESSAY, Mme Dominique GACHET, M. Bernard GIRAUD, Mme Thérèse GORDON'S, Mme Régine JOLY, M. Gérard JOUY, M. Denis MOALLIC, M. Pierre PAPEIX, Mme Dominique PARSIGNEAU, M. Thierry ROGISTER, Mme Marie-Claire SEURAT, conseillers municipaux.

ÉTAIENT REPRÉSENTÉS : M. Gilbert LOUX représenté par M. Patrick MARENGO
M. Yannick PAVON représenté par M. Julien DURESSAY

ÉTAIENT ABSENTS-EXCUSÉS : Mme Nancy LEFÈBVRE, M. Alain LARRAIN
Mme Alexandra COUDIGNAC

Nombre de conseillers en exercice : 33

Nombre de présents : 28

Nombre de votants : 30

Mme Marie-José DOUMECQ a été élue Secrétaire de Séance.

OBJET : RAPPORT ANNUEL SUR LE PRIX ET LA QUALITÉ DU SERVICE PUBLIC DE
L'ASSAINISSEMENT DES EAUX USÉES, ÉTABLI PAR LA COMMUNAUTÉ
D'AGGLOMÉRATION ROYAN ATLANTIQUE, POUR L'ANNÉE 2014

RAPPORTEUR : M. GIRAUD

VOTE :

Les articles L.2224-5 et D.2224-3 du Code Général des Collectivités Territoriales disposent que le Maire doit présenter au Conseil Municipal un rapport annuel sur le prix et la qualité du service public de l'assainissement des eaux usées.

Ce rapport, approuvé le 29 juin 2015 par le Conseil Communautaire de la Communauté d'Agglomération Royan Atlantique (CARA), annexé à la présente, comprend les indicateurs techniques et financiers définis par le décret précité.

Ces principaux indicateurs sont les suivants :

Bilan technique de l'exercice 2014 :

Depuis le 1^{er} janvier 2013, la CARA intègre et gère l'assainissement des eaux usées pour trois nouvelles communes : Corme-Écluse, Sablonceaux et Saint-Romain-de-Benêt.

➤ Assainissement collectif :

- 92,6 % des habitations du Pays Royannais sont raccordées au réseau public d'assainissement, soit 74.926 abonnés (1% de plus qu'en 2013).
- Ce réseau est formé par 939 kilomètres de canalisations, dont 704 kilomètres en gravitaire et 235 en refoulement.
- Il est équipé de 387 postes de refoulement, dont 199 télésurveillés et 32 équipés de groupe électrogène.
- Le traitement des eaux usées collectées est effectué par :
 - cinq stations d'épuration : Saint-Palais-sur-Mer, Les Mathes-La Palmyre, Saint-Georges-de-Didonne, La Tremblade et Cozes ;
 - deux unités semi-collectives : L'Eguille-sur-Seudre et Semussac ;
 - douze lagunes (onze en 2013) ;
 - quatre filtres plantés de roseaux (trois en 2013) ;
 - un filtre à sable.
- En 2014, 6.630.578 m³ d'eau ont été épurés par l'ensemble des ouvrages et 5.438.957 m³ ont été facturés aux abonnés (-1,5% par rapport à 2013).
- 10.034 tonnes de boues ont été produites et valorisées par des épandages, soit 2954 tonnes de matières sèches réparties sur 3269 hectares de terres agricoles répartis dans 54 communes (*cf.* contrat d'affermage CER).
- 9.231 m³ de matières de vidanges issues des dispositifs d'assainissement non collectifs ont été traités par les stations d'épuration de Saint-Georges-de-Didonne et de la Tremblade.

➤ Assainissement non collectif :

- 5.994 usagers sont concernés par le Service Public d'Assainissement Non Collectif (SPANC).
- Redevances :
 - 90 € pour le contrôle des installations neuves.
 - 50 € pour le diagnostic de bon fonctionnement des installations existantes.

➤ Faits marquants :

- Réutilisation des eaux traitées pour l'arrosage des golfs :
 - Golf à Saint-Palais-sur-Mer : 131.331 m³
 - Golf aux Mathes - La Palmyre : 119.163 m³ (+ Club Med et Commune)

Bilan financier de l'exercice 2014 :

- Le prix de la collecte et du traitement avec abonnement est de 2,1693 € TTC le m³ (facture type de 120 m³ - Hors redevance Agence de l'Eau).
- Dépenses :
 - Programmation de travaux 2013 : 2.514.600 € HT.
 - Programmation de travaux 2014 : 1.989.100 € HT.
 - Programmation de travaux 2015 : 2.514.600 € HT.

LE CONSEIL MUNICIPAL

- Ayant entendu l'exposé du Rapporteur,
- Vu le rapport annuel de l'exercice 2014,
- Vu l'avis émis par la Commission « Environnement, Développement Durable et Estuaire » en date du 02 décembre 2015,
- Après en avoir délibéré,

PREND ACTE

- de la communication du rapport annuel sur le prix et la qualité du service public d'assainissement des eaux usées, établi par la Communauté d'Agglomération Royan Atlantique, pour l'année 2014.

Fait et délibéré les jour, mois et an susdits,
Ont signé au Registre les Membres présents,

Pour extrait conforme,

Certifié exécutoire
Compte tenu de l'accomplissement
des formalités légales
le 16 décembre 2015

Pour le Député-Maire,
Et par délégation
Le Premier Adjoint
Patrick MARENGO



**RAPPORT ANNUEL DU
DELEGATAIRE
ANNEE 2014**



SOMMAIRE

- **PRESENTATION DE VOS INTERLOCUTEURS**
- **RAPPEL DES COORDONNEES TELEPHONIQUES DE CER**
- **PRESENTATION DU RAPPORT ANNUEL INTERACTIF**
- **OUTIL DE SUIVI HEURE / HEURE DES POSTES DE RELEVEMENT**
- **ZOOM SUR L'ETUDE DES EAUX PARASITES**



Laurent PATAUD
Directeur

06 61 30 72 91 / 05 46 39 76 65
laurent.pataud@saur.com



Audrey BONILLO

Assistante de direction
06 98 75 89 45 / 05 46 39 76 82
audrey.bonillo@saur.com



Philippe TOULAT

Technicien d'Exploitation
06 08 36 18 21 / 05 46 39 76 79
philippe.toulat@saur.com



Kévin BERTHELOT

Responsable Maintenance
06 62 94 76 31 / 05 46 39 76 87
kevin.berthelot@saur.com



Stéphanie SEGURA

Chimiste - Labo de St Palais
06 62 94 76 49
stephanie.segura@saur.com



Christophe VIGNEAUD

Responsable STEP St PALAIS
06 62 94 76 44 / 05 46 23 38 51
christophe.vigneaud@saur.com



Laurent GARDRAT

Responsable STEP + PR
06 62 94 76 42 / 05 46 05 31 32
laurent.gardrat@saur.com



Damien AUDOUARD

Responsable Hydrocurage
06 62 93 76 74 / 05 46 39 76 78
damien.audouard@saur.com



Didier BOULARD

Responsable Agence
06 60 29 20 91 / 05 46 39 76 85
didier.boulard@saur.com



Sébastien FRESSIGNE

Responsable Secteur
EAU POTABLE Nord CARA
06 62 94 76 04 / 05 46 76 36 70
sebastien.fressigne@saur.com



Michel DUBIE

Responsable Secteur
EAU POTABLE Sud CARA
et réseaux ASSAINISSEMENT CARA
06 62 94 76 78 / 05 46 97 35 06
michel.dubie@saur.com

**Urgences et
dépannages :**

05.81.91.35.02

• 7j/7

• 24h/24



Adresse : 13 Rue Paul-Emile Victor
17640 VAUX SUR MER

Site Internet : www.saur.com

Service client :
05.81.31.85.01

• Du lundi au
vendredi
• De 8h00 à
18h00

Organisation et moyens locaux

Accueil Clientèle
à VAUX SUR MER
13 rue Paul Emile Victor
17640 VAUX sur MER



Accueil téléphonique permanent :

De 8h00 à 18h00 du lundi au vendredi au : **05 81 31 85 01**

De 18h00 à 8h00, et les WE et jours fériés, les appels sont redirigés vers la permanence des urgences techniques :

05 81 91 35 02

Bureau Accueil clientèle :

Vaux sur Mer : accès libre de 9h30 à 12h00, et de 13h30 à 16h00 sur rendez –vous

- **PRESENTATION DU RAPPORT ANNUEL INTERACTIF**
 - *Outil spécifique accessible par les services de la CARA au moyen de @collectivité.*
 - *Visualisation des données techniques.*
 - *Plusieurs niveaux de visualisation.*



- **OUTIL DE SUIVI HEURE / HEURE DES POSTES DE RELEVEMENT**
- *Suite aux incidents de 2013 développement d'un outil spécifique CARA.*
- *Accès rapide avec un pas de temps de l'heure.*
- *Enregistrement des niveaux et de la pluviométrie.*

- ZOOM SUR L'ETUDE DES EAUX PARASITES
 - La méthode mélange des données informatiques et des investigations de terrain.
 - La commune cible est celle de SAUJON car elle cumule les paramètres les plus défavorables .

Etude sur la commune de SAUJON

- La commune de SAUJON c'est :
- 31 postes de relèvement.
 - 45,93 km de réseau gravitaire.
 - 10,94 km de réseau sous pression.
 - 4407 branchements.

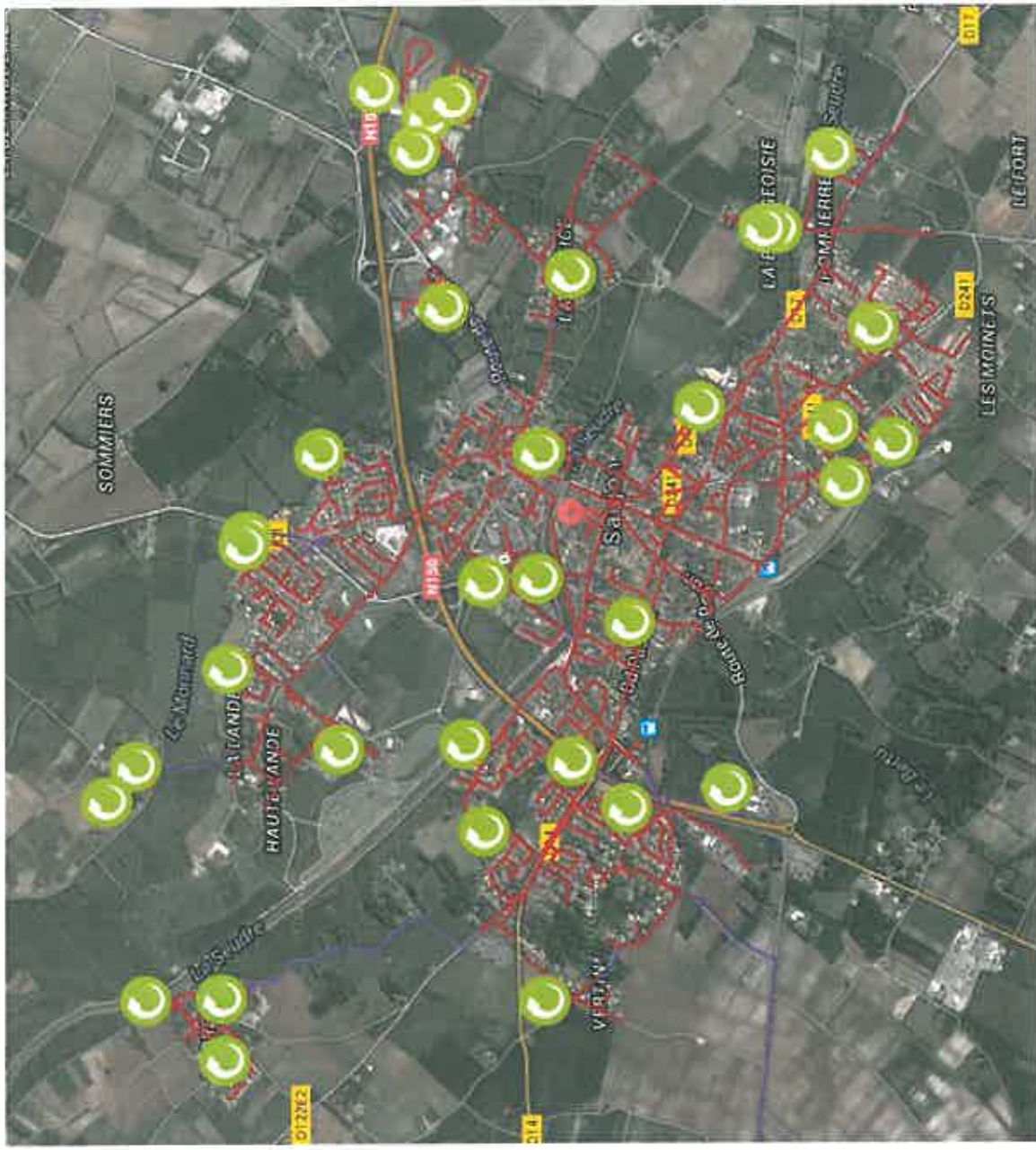

Fiche bilan de l'épisode pluvieux du 29 janvier 2015

SYNOPTIQUE DU RESEAU ASSAINISSEMENT DE SAUJON

EPI-EPC par Bassin Versant

Vers STEP St Palais via PRG Breuille et PRG St Augustin

29-janv. 2015

Pluviométrie Jour:

22 mm

Vers PRG St Supice
PRG
QT EPI-EPC estimée = 1 677 m³

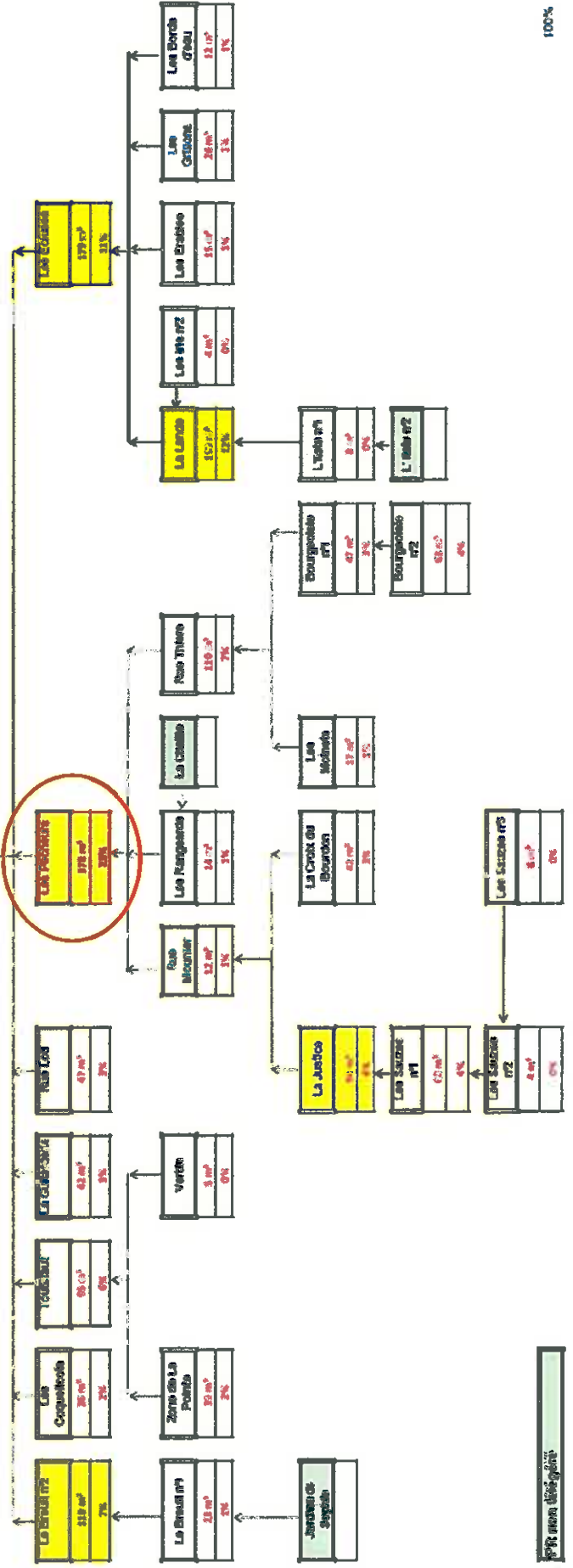

Etude sur la commune de SAUJON

➤ **MOYENS:**

- *Le travail d'analyse c'est 210 heures sur 6 mois.*
- *Les investigations de terrain c'est 525 heures sur 6 mois.*

➤ **BILAN DE L'ETUDE A DATE :**

- *L'ordre de grandeur des eaux parasites est de 30 m³/h soit 650 l/km/h à l'échelle de la commune.*
- *La zone du poste de relèvement des Pêcheurs est la plus sensible.*
- *Les dernières investigations montrent des entrées directes de la Seudre dans le réseau en amont du poste de relèvement des Pêcheurs .*



MERCI POUR VOTRE ECOUTE

