

83 131 B

3

DÉPARTEMENT
de la
CHARENTE-MARITIME
ARRONDISSEMENT de **ROCHEFORT-SUR-MER**
VILLE DE ROYAN

500 410 500 - 1000000
26 SEP 1983
APPLICATION LOI N° 82213
du 2-3-1982

ACQUISITION DE LA COLONIE DE VACANCES
DE LA VILLE DE CRETEIL

ETAT PARCELLAIRE

ROYAN, le 19 AOUT 1983

Mairie de ROYAN
Le Député-Maire,
Le Point Délégué,
17205
Raubert

COMMUNE DE CRETEIL

PROPRIÉTÉ

PROPRIÉTÉS BÂTIES

ENTRÉE	DESIGNATION DES PROPRIÉTÉS		REG. LOCAL				EVALUATION			
	N°	ADRESSE DE L'IMMEUBLE	SECTION	NUMÉRO	CLASSE	REVENUE	REVENUE	REVENUE	REVENUE	
1	1001	SECTION ET NOM DE LA RUE								
2	1002	NOM DE LA RUE								
3	1003	NOM DE LA RUE								
4	1004	NOM DE LA RUE								
5	1005	NOM DE LA RUE								
6	1006	NOM DE LA RUE								
7	1007	NOM DE LA RUE								
8	1008	NOM DE LA RUE								
9	1009	NOM DE LA RUE								
10	1010	NOM DE LA RUE								
11	1011	NOM DE LA RUE								
12	1012	NOM DE LA RUE								
13	1013	NOM DE LA RUE								
14	1014	NOM DE LA RUE								
15	1015	NOM DE LA RUE								
16	1016	NOM DE LA RUE								
17	1017	NOM DE LA RUE								
18	1018	NOM DE LA RUE								
19	1019	NOM DE LA RUE								
20	1020	NOM DE LA RUE								
21	1021	NOM DE LA RUE								
22	1022	NOM DE LA RUE								
23	1023	NOM DE LA RUE								
24	1024	NOM DE LA RUE								
25	1025	NOM DE LA RUE								
26	1026	NOM DE LA RUE								
27	1027	NOM DE LA RUE								
28	1028	NOM DE LA RUE								
29	1029	NOM DE LA RUE								
30	1030	NOM DE LA RUE								
31	1031	NOM DE LA RUE								
32	1032	NOM DE LA RUE								
33	1033	NOM DE LA RUE								
34	1034	NOM DE LA RUE								
35	1035	NOM DE LA RUE								
36	1036	NOM DE LA RUE								
37	1037	NOM DE LA RUE								
38	1038	NOM DE LA RUE								
39	1039	NOM DE LA RUE								
40	1040	NOM DE LA RUE								
41	1041	NOM DE LA RUE								
42	1042	NOM DE LA RUE								
43	1043	NOM DE LA RUE								
44	1044	NOM DE LA RUE								
45	1045	NOM DE LA RUE								
46	1046	NOM DE LA RUE								
47	1047	NOM DE LA RUE								
48	1048	NOM DE LA RUE								
49	1049	NOM DE LA RUE								
50	1050	NOM DE LA RUE								
51	1051	NOM DE LA RUE								
52	1052	NOM DE LA RUE								
53	1053	NOM DE LA RUE								
54	1054	NOM DE LA RUE								
55	1055	NOM DE LA RUE								
56	1056	NOM DE LA RUE								
57	1057	NOM DE LA RUE								
58	1058	NOM DE LA RUE								
59	1059	NOM DE LA RUE								
60	1060	NOM DE LA RUE								
61	1061	NOM DE LA RUE								
62	1062	NOM DE LA RUE								
63	1063	NOM DE LA RUE								
64	1064	NOM DE LA RUE								
65	1065	NOM DE LA RUE								
66	1066	NOM DE LA RUE								
67	1067	NOM DE LA RUE								
68	1068	NOM DE LA RUE								
69	1069	NOM DE LA RUE								
70	1070	NOM DE LA RUE								
71	1071	NOM DE LA RUE								
72	1072	NOM DE LA RUE								
73	1073	NOM DE LA RUE								
74	1074	NOM DE LA RUE								
75	1075	NOM DE LA RUE								

PROPRIÉTÉS NON BÂTIES

ENTRÉE	DESIGNATION DES PROPRIÉTÉS		EVALUATION				LIVRE FONCIER	
	N°	ADRESSE DE L'IMMEUBLE	CONTENANCE	REVENUE	REVENUE	REVENUE	REVENUE	
1	1001	SECTION ET NOM DE LA RUE						
2	1002	NOM DE LA RUE						
3	1003	NOM DE LA RUE						
4	1004	NOM DE LA RUE						
5	1005	NOM DE LA RUE						
6	1006	NOM DE LA RUE						
7	1007	NOM DE LA RUE						
8	1008	NOM DE LA RUE						
9	1009	NOM DE LA RUE						
10	1010	NOM DE LA RUE						
11	1011	NOM DE LA RUE						
12	1012	NOM DE LA RUE						
13	1013	NOM DE LA RUE						
14	1014	NOM DE LA RUE						
15	1015	NOM DE LA RUE						
16	1016	NOM DE LA RUE						
17	1017	NOM DE LA RUE						
18	1018	NOM DE LA RUE						
19	1019	NOM DE LA RUE						
20	1020	NOM DE LA RUE						
21	1021	NOM DE LA RUE						
22	1022	NOM DE LA RUE						
23	1023	NOM DE LA RUE						
24	1024	NOM DE LA RUE						
25	1025	NOM DE LA RUE						
26	1026	NOM DE LA RUE						
27	1027	NOM DE LA RUE						
28	1028	NOM DE LA RUE						
29	1029	NOM DE LA RUE						
30	1030	NOM DE LA RUE						
31	1031	NOM DE LA RUE						
32	1032	NOM DE LA RUE						
33	1033	NOM DE LA RUE						
34	1034	NOM DE LA RUE						
35	1035	NOM DE LA RUE						
36	1036	NOM DE LA RUE						
37	1037	NOM DE LA RUE						
38	1038	NOM DE LA RUE						
39	1039	NOM DE LA RUE						
40	1040	NOM DE LA RUE						
41	1041	NOM DE LA RUE						
42	1042	NOM DE LA RUE						
43	1043	NOM DE LA RUE						
44	1044	NOM DE LA RUE						
45	1045	NOM DE LA RUE						
46	1046	NOM DE LA RUE						
47	1047	NOM DE LA RUE						
48	1048	NOM DE LA RUE						
49	1049	NOM DE LA RUE						
50	1050	NOM DE LA RUE						
51	1051	NOM DE LA RUE						
52	1052	NOM DE LA RUE						
53	1053	NOM DE LA RUE						
54	1054	NOM DE LA RUE						
55	1055	NOM DE LA RUE						
56	1056	NOM DE LA RUE						
57	1057	NOM DE LA RUE						
58	1058	NOM DE LA RUE						
59	1059	NOM DE LA RUE						
60	1060	NOM DE LA RUE						
61	1061	NOM DE LA RUE						
62	1062	NOM DE LA RUE						
63	1063	NOM DE LA RUE						
64	1064	NOM DE LA RUE						
65	1065	NOM DE LA RUE						
66	1066	NOM DE LA RUE						
67	1067	NOM DE LA RUE						
68	1068	NOM DE LA RUE						
69	1069	NOM DE LA RUE						
70	1070	NOM DE LA RUE						
71	1071	NOM DE LA RUE						
72	1072	NOM DE LA RUE						
73	1073	NOM DE LA RUE						
74	1074	NOM DE LA RUE						
75	1075	NOM DE LA RUE						

REVENUE FONCIER EN TOTALITÉ
 REVENUE FONCIER POUR LA PART COMMUNALE
 REVENUE FONCIER POUR LA PART DÉPARTEMENTALE

REVENUE FONCIER EN TOTALITÉ
 REVENUE FONCIER POUR LA PART COMMUNALE
 REVENUE FONCIER POUR LA PART DÉPARTEMENTALE

REVENUE FONCIER EN TOTALITÉ
 REVENUE FONCIER POUR LA PART COMMUNALE
 REVENUE FONCIER POUR LA PART DÉPARTEMENTALE

REVENUE FONCIER EN TOTALITÉ
 REVENUE FONCIER POUR LA PART COMMUNALE
 REVENUE FONCIER POUR LA PART DÉPARTEMENTALE

DÉPARTEMENT
de la
CHARENTE-MARITIME
ARRONDISSEMENT de ROCHEFORT-SUR-MER
VILLE DE ROYAN

RECU A LA MAIRIE - PREFECTURE
ROCHEFORT SUR MER LE
26. SEP. 1983
APPLICATION LOI N° 82213
du 2-3-1982

ACQUISITION DE LA COLONIE DE VACANCES
DE LA VILLE DE CRETEIL

PLAN DE MASSE
(Echelle : 1/1000e)

ROYAN, le 19 AOUT 1983

En le Député-Maire,
joint Délégué,



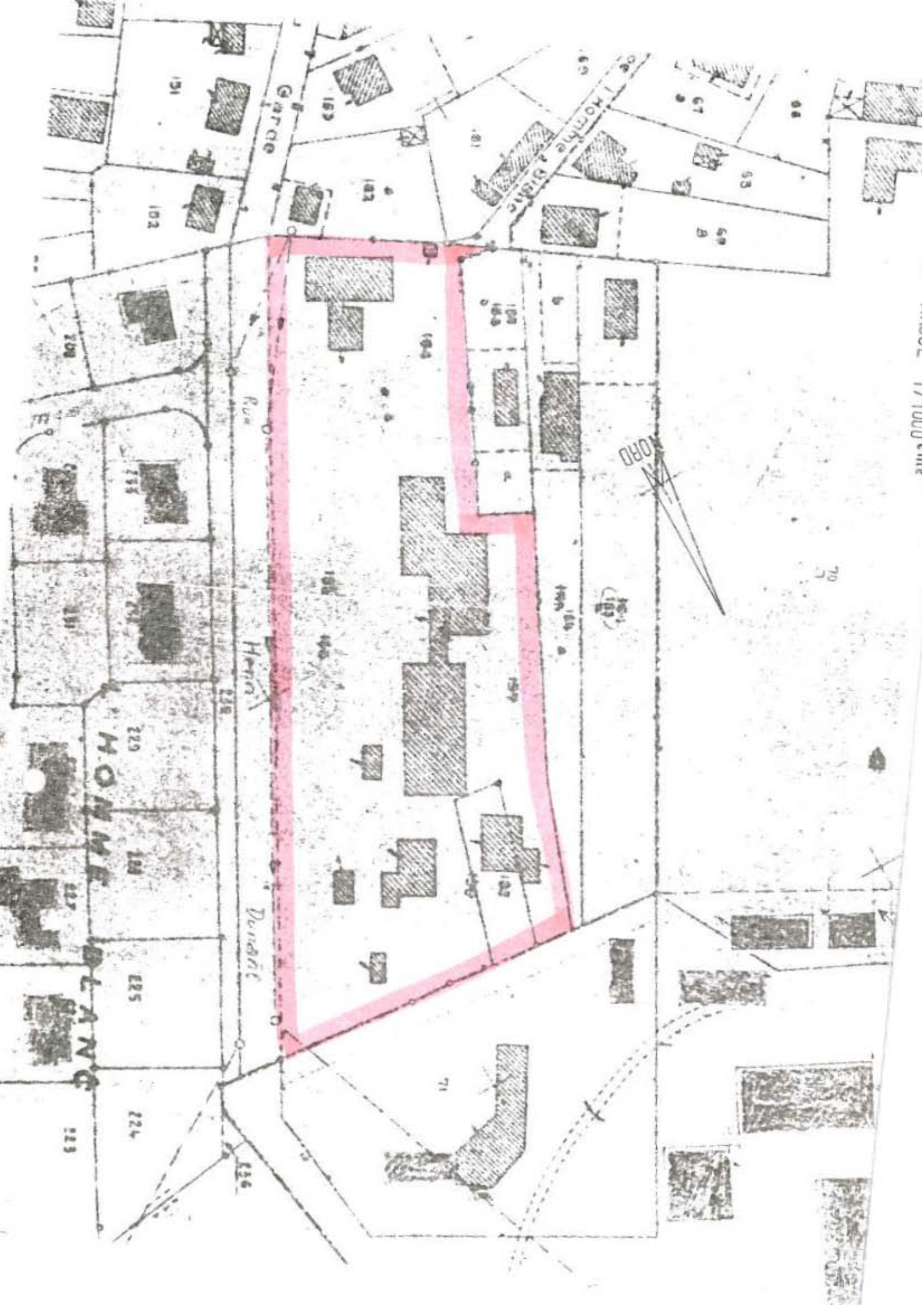

Garage

Home

Rue

Henn

Denant

LORD

HOME

PLAN

1/1000 scale

DÉPARTEMENT
de la
CHARENTE-MARITIME
ARRONDISSEMENT de ROCHEFORT-SUR-MER
VILLE DE ROYAN

MAIRIE DE ROYAN
26 SEP 1983
APPLICATION LOI N° 82-213
du 2-3-1982

ACQUISITION DE LA COLONIE DE VACANCES
DE LA VILLE DE CRETEIL

PLAN DE SITUATION
(Echelle : 1/5000e)

ROYAN, le 19 AOUT 1983

Pr le Maire,
Adjoint Délégué,



[Handwritten signature]



COMMUNE

DE SAINT-GEORGES

PLAN DE SITUATION 1/5000^{ème}